CISION

Jornal de Notícias - Norte

ID: 31465314

15-08-2010

Tiragem: 109520
País: Portugal
Period.: Diária
Âmbito: Informação Geral

Pág: 13
Cores: Preto e Branco
Área: 27,18 x 30,75 cm²
Corte: 1 de 2

Novos hotéis no Douro criam 46 postos de trabalho

Lamego/Alijó Quatro projectos, orçados em 17,5 milhões, diversificam a oferta hoteleira

EDUARDO PINTO
vilareal@jn.pt

A construção de três novas unidades de alojamento turístico na região duriense e mais um barco-hotel da empresa Douro Azul vão criar 46 postos de trabalho. Trata-se de um investimento global de 17,5 milhões de euros.

O Hotel Dona Mafalda, em Penajóia (Lamego), o novo hotel do Pinhão (Alijó), a unidade de agro-turismo da Quinta de Fiães, em Vilar de Maçada (Alijó), e o novo barco-hotel são projectos enquadrados no "Pólo de Competitividade e Tecnologia - Turismo 2015". Segundo a Comissão de Coordenação e Desenvolvimento da Região Norte, que canaliza para os quatro promotores ajudas comunitárias de quase 11,5 milhões de euros, visa promover a inovação, a qualificação e a modernização de empresas do sector turístico, reforçando a sua capacidade competitiva e afirmação internacional, para além de aumentar a oferta e a qualidade da capacidade hoteleira do Douro.

O presidente da Turismo do Douro, António Martinho, vê com bons olhos o aumento de pequenas unidades hoteleiras, pois "a região precisa de quatro e cinco estrelas para qualificar a oferta", mas também "é importante ter outras mais acessíveis". Por outro lado, contribuem para ampliar o número de camas no Douro, que o responsável estima já ter "ultrapassado as três mil".

Imóvel classificado

As obras para transformar um conjunto edificado na Quinta Dona Mafalda em hotel de charme já começaram. E com cuidados vários. Porque os imóveis são bastante antigos e porque estão classificados pelo Instituto de Gestão do Património Arquitectónico e Arqueológico. Segundo a empresa promotora, muitas das características originais vão ser mantidas, como pórticos, o vigamento em castanho, os lagares em pedra e algumas pipas. A unidade fica a meia dúzia de passos do rio Douro com vista para todo o vale.

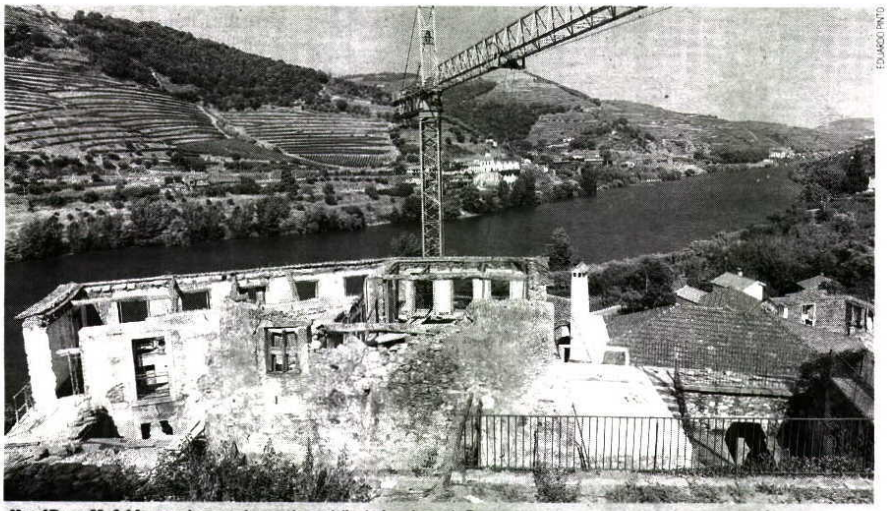

EDUARDO PINTO

Hotel Dona Mafalda, em obras, terá uma vista privilegiada sobre o rio Douro

DIREITOS RESERVADOS

Quinta de Fiães, o edifício principal acolherá seis dos 12 quartos do projecto de agro-turismo

As obras do novo hotel do Pinhão, que ficará junto à estrada que dá para Casal de Loivos, vão começar no próximo mês de Setembro. O promotor é Luís Filipe Ferreira, empresário que foi emigrante no Luxemburgo e que, após o regresso, abriu dois restaurantes no Pinhão. "Apesar de ser uma ambição, não esperava poder meter-me no hotel tão cedo, mas surgiu a oportunidade e vai avançar agora", confessa. Em todos os projectos espera criar 26 postos de trabalho. No próximo ano prevê arrancar com um serviço de "roteiros turísticos em jipe e autocarro".

A Quinta de Fiães é uma pequena empresa produtora de vinho. O empresário Fernando Morgado avança que o projecto já foi pensado há vários anos mas "infelizmente esbarrou na burocracia". As obras a valer devem começar em Setembro. A ideia de criar uma unidade de agro-turismo pretende diversificar a actividade da quinta. "Apercebi-me que o turismo em espaço rural seria uma alternativa ao sol e à praia, daí ter apostado num projecto desta natureza".

> Novas unidades, com diferentes características, irão surgir em Penajóia, Pinhão e Vilar de Maçada

Navio-hotel

O Douro Spirit, novo barco-hotel da Douro Azul, custa 12 milhões de euros e vai começar a sulcar o rio Douro em Abril de 2011, lotado com turistas americanos. O director da empresa, Mário Ferreira, adiantou, ao JN, que os cruzeiros "já estão totalmente vendidos para mercados internacionais". A sociedade turística garantiu um contrato de 16,5 milhões de euros para cinco anos, que prevê "aumentar as receitas em três milhões de euros por ano, todas elas provenientes do estrangeiro". ■

As novas unidades hoteleiras

HOTEL DONA MAFALDA
Unidade de "charme" e de quatro estrelas. Será um investimento de 3,2 milhões de euros, que vai criar 15 empregos. Vai ter 26 quartos, restaurante, adega, bar e piscina. Data de abertura não prevista.

HOTEL DO PINHÃO
O três estrelas vai custar 1,7 milhões de euros. Terá 11 quartos (dois deles são suites), restaurante, sala de reuniões, SPA, piscina e jacuzzi. Prevê criar 11 postos de trabalho. Abre em Março de 2012.

QUINTA DE FIÃES
Agro-turismo com investimento de 715 mil euros. Terá seis quartos no edifício principal e seis T0 e T1 em pequenas casas da quinta. Vai criar quatro postos de trabalho. Abre no fim de 2011.

CISION

Jornal de Notícias - Norte

ID: 31465314

15-08-2010

Tiragem: 109520

País: Portugal

Period.: Diária

Âmbito: Informação Geral

Pág: 1

Cores: Cor

Área: 4,73 x 2,33 cm²

Corte: 2 de 2

LAMEGO/ALIJÓ PÁG. 13

Quatro novas unidades hoteleiras vão nascer no Douro